

3 ขั้นตอนง่ายๆ ในการใช้งาน PHR ผ่านระบบ HOSxP



คู่มือการเข้าถึงระบบ Personal Health Record (PHR) เพื่อตรวจสอบประวัติการรักษา โรคประจำตัว และการแพ้ยาของผู้รับบริการผ่านโปรแกรม HOSXP โดยเชื่อมต่อกับฐานข้อมูลหมอพร้อม

ขั้นตอนการเข้าใช้งานระบบ

1 เข้าสู่ระบบและเลือกเมนู

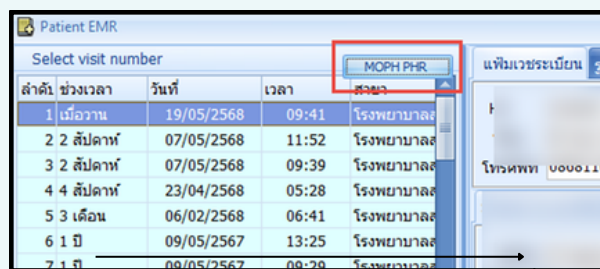

Login HOSxP ไปที่ Patient-EMR เลือกคนไข้ แล้วกดปุ่ม MOPH-PHR ด้านบน

2 ยืนยันตัวตนด้วย PIN

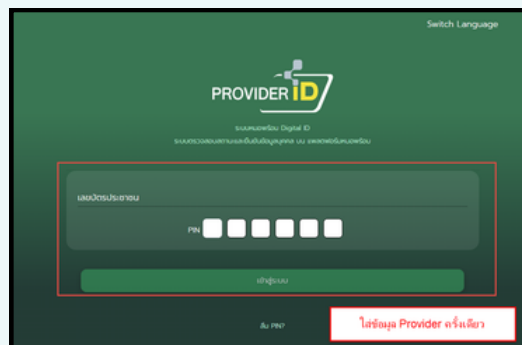

กรอกเลขบัตรประชาชนและ PIN หมอพร้อม (หากลืมให้กด “ลืม PIN” ด้านล่าง)

3 เสียบบัตรประชาชนเพื่อดูข้อมูล

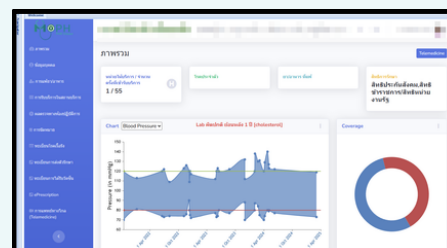
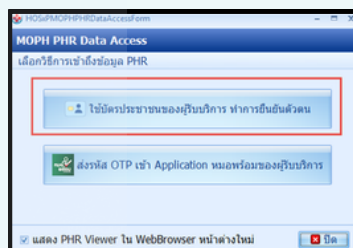

เลือกวิธีเข้าถึงข้อมูลและเสียบบัตรประชาชนของผู้รับบริการเพื่อเข้าสู่หน้าจอข้อมูล



ข้อมูลการติดต่อกรณีพบปัญหาการใช้งาน

หน่วยงานที่รับผิดชอบ	เบอร์โทรศัพท์ภายใน
กลุ่มงานเทคโนโลยีสารสนเทศ	8207

คู่มือขั้นตอนการเข้าใช้งานระบบ PHR ผ่านเว็บไซต์

เพื่อแนะนำขั้นตอนการเข้าถึงประวัติการรักษาและข้อมูลสุขภาพของผู้ป่วยผ่านระบบ Personal Health Record (PHR) ให้แก่บุคลากรทางการแพทย์อย่างถูกต้องและรวดเร็ว

ขั้นตอนการเข้าสู่ระบบ (Login Process)

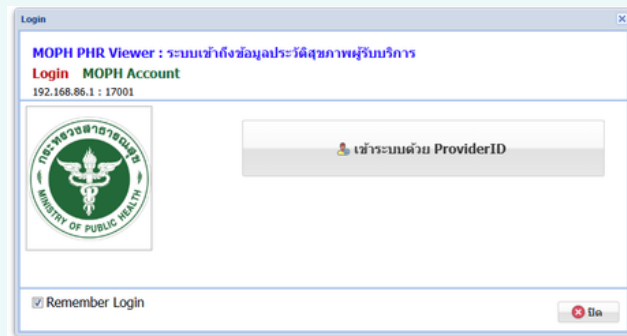

1. เข้าหน้าเว็บไซต์และเข้าสู่ระบบด้วย Provider ID ผ่านเว็บ <https://phr1.moph.go.th/phr/>

2. กดเข้าระบบด้วย Provider ID

กรอกเลขบัตรประชาชนและ PIN หมอ พร้อม (หากลิ้มให้กด “ลิ้ม PIN” ด้านล่าง

การเข้าถึงข้อมูลสุขภาพ (Accessing Health Records)

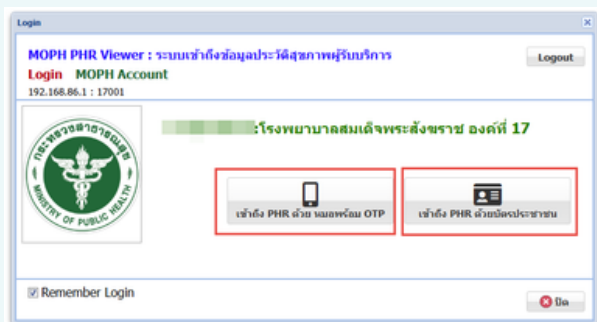

เลือกวิธีเข้าถึงข้อมูล (บัตรประชาชน หรือ OTP)

เสียบบัตรประชาชนผ่านเครื่องอ่าน หรือใช้รหัส OTP ส่งผ่านแอปฯ หมอพร้อมของผู้ป่วย

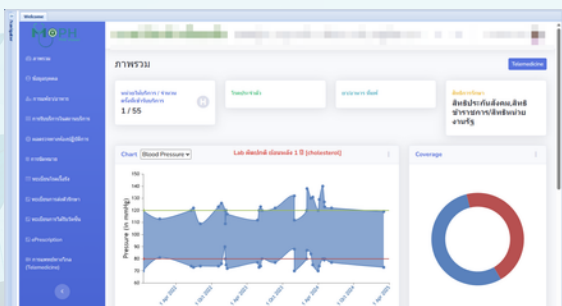

ตรวจสอบข้อมูลสุขภาพผู้รับบริการ

เมื่อเข้าสู่ระบบสำเร็จ จะสามารถดูประวัติการรักษา การนัดหมาย และผลตรวจสุขภาพได้ทันที



ข้อมูลการติดต่อกรณีพบปัญหาการใช้งาน

หน่วยงานที่รับผิดชอบ	เบอร์โทรศัพท์ภายใน
กลุ่มงานเทคโนโลยีสารสนเทศ	8207